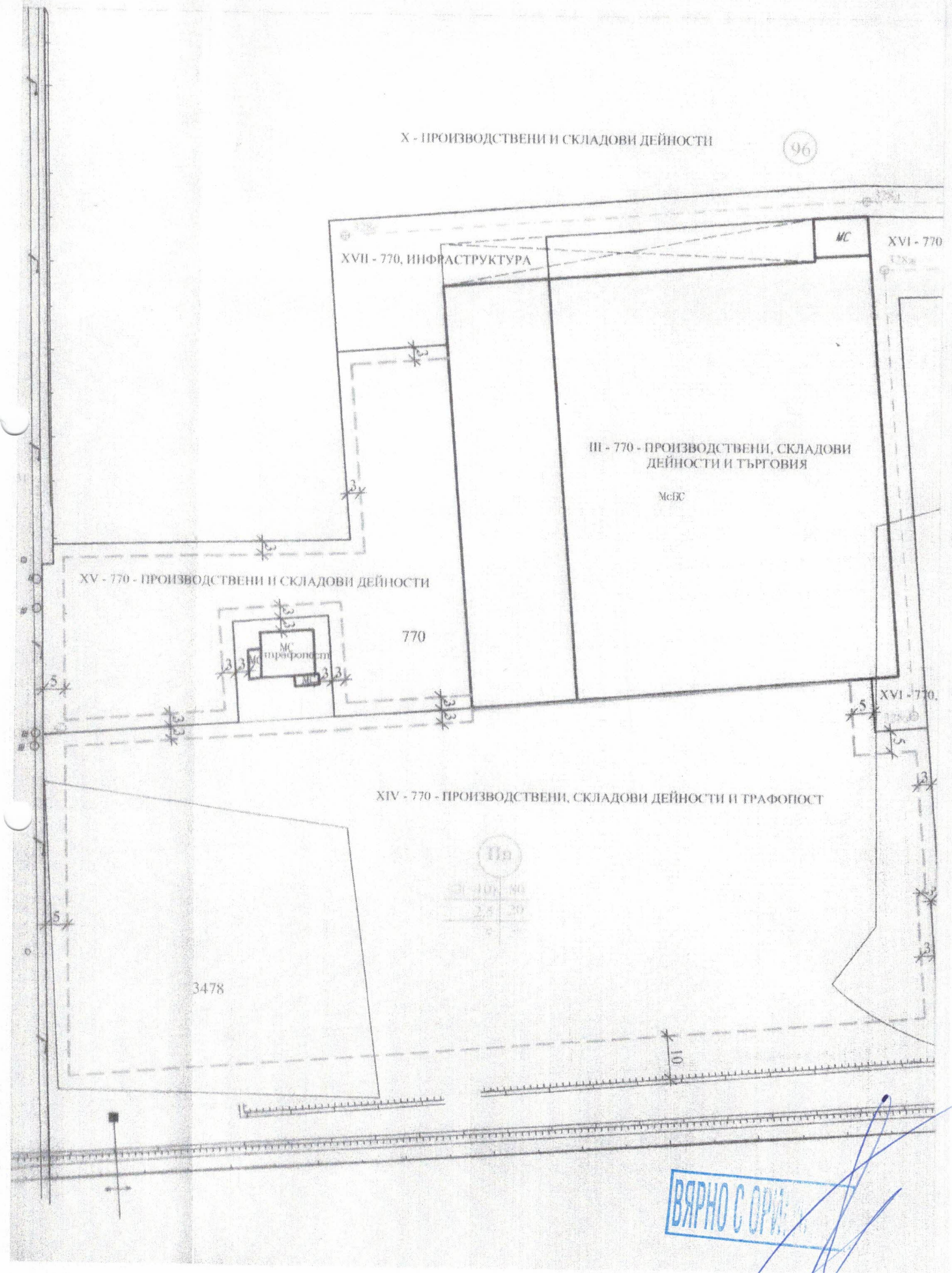
X - ПРОИЗВОДСТВЕНИ И СКЛАДОВИ ДЕЙНОСТИ
96
XVII - 770, ИНФРАСТРУКТУРА
МС
XVI - 770
III - 770 - ПРОИЗВОДСТВЕНИ, СКЛАДОВИ ДЕЙНОСТИ И ТЪРГОВИЯ
МсПС
XV - 770 - ПРОИЗВОДСТВЕНИ И СКЛАДОВИ ДЕЙНОСТИ
770
МС
трафопост
XVI - 770,
XIV - 770 - ПРОИЗВОДСТВЕНИ, СКЛАДОВИ ДЕЙНОСТИ И ТРАФОПОСТ
3478
ВЯРНО С ОРИГ

М 1:1000

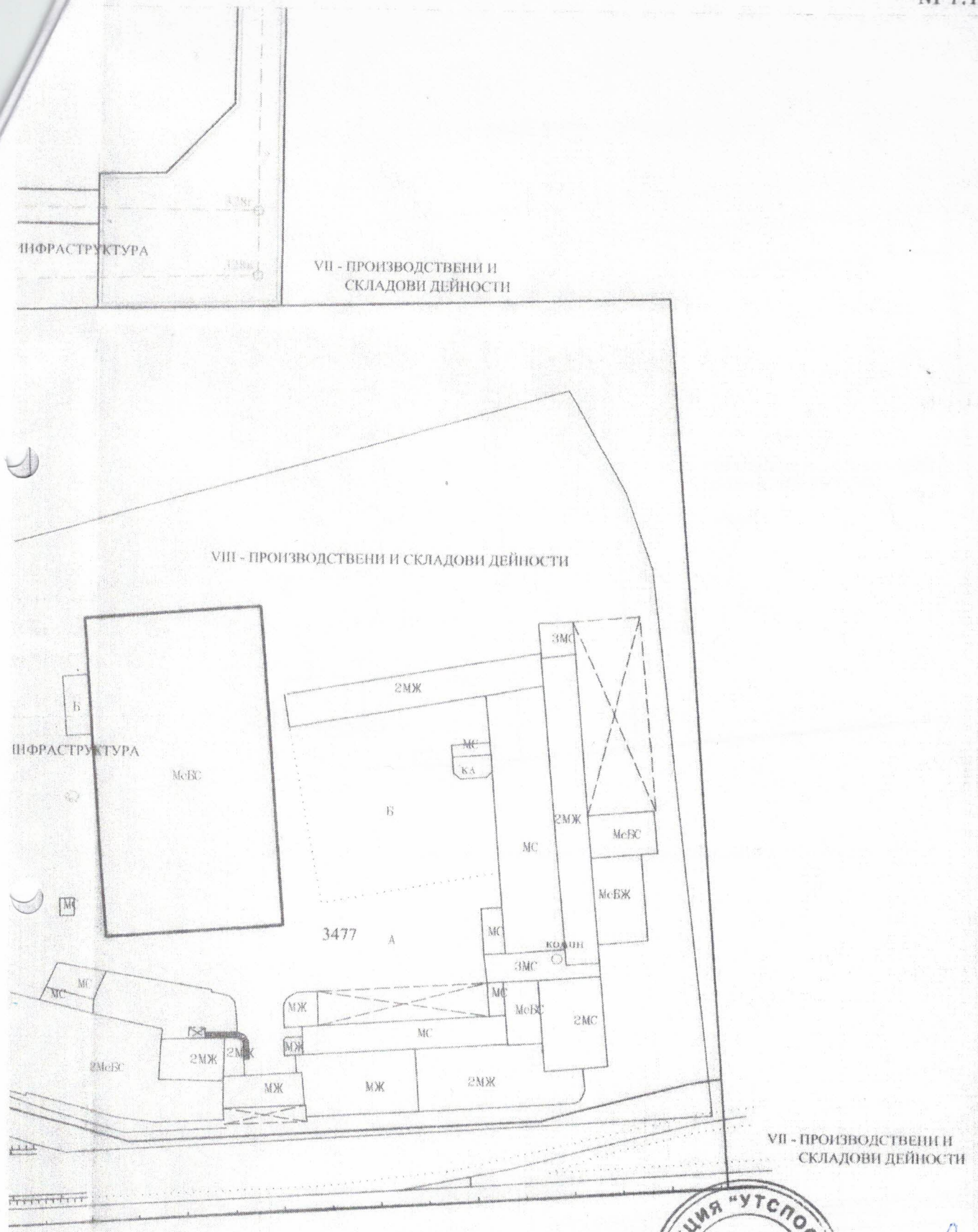

ОБЩИНА СТАМБОЛИЙСКИ
ВЯРНО С ОРИГИНАЛА
ОБЩИНА СТАМБОЛИЙСКИ
ОТДЕЛ "УТ"
ДИРЕКЦИЯ "УТСПОСОО"
гр. Стамболийски
ВЯРНО С ОРИГИНАЛА

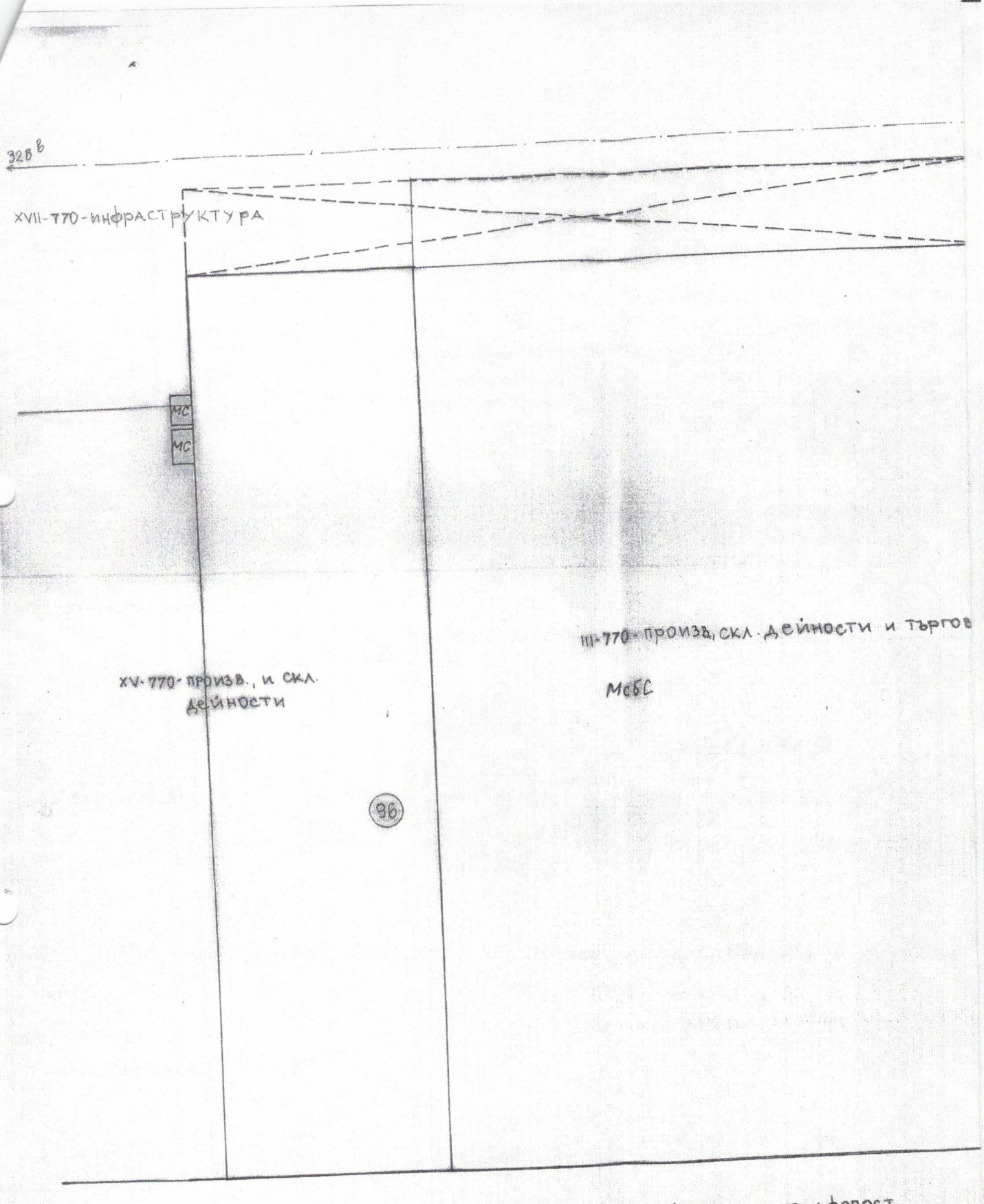

ВЯРНО С ОРИГИНАЛА

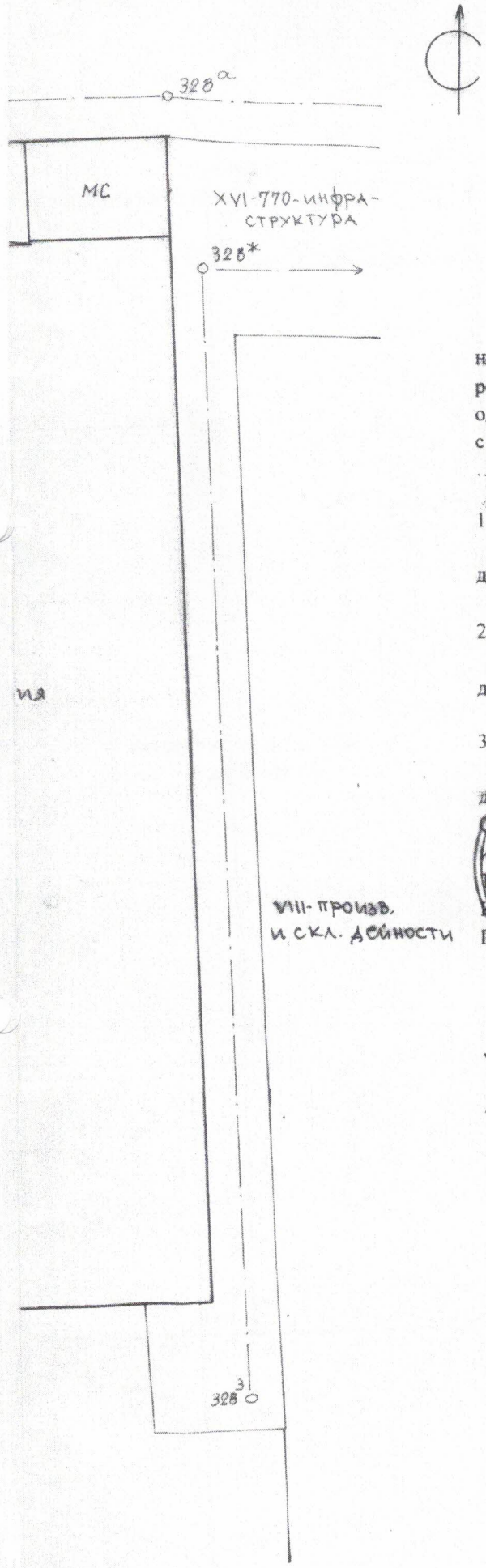

ОБЩИНА СТАМБОЛИЙСКИ

СКИЦА №533

М 1:500.....

на парцел /имот/ III-770-произв., скл. д-сти и търговия, кв. 96 по регулационния план на гр./с./ Стамболийски обл. Пловдивска одобрен със Заповед № 413/18.07.96г., 48/13.03.2002г., 66/24.04.03г. с административен адрес 164/25.07.06г., 91/29.03.2010г., 218/31.10.2011г., 182/29.07.2013г., 458/05.10.2018г.

1. Петко Илиев Смиленов

документ за собственост н.а. 147, т. III, р. 12734, д. 463/2017г. н.а. 104, т. I, р. 2436, д. 88/2018г. н.а. 87, т. 4, р. 4352, д. 685/2018г.

2. .....

документ за собственост.....

3. .....

документ за собственост.....

Скицата се издава по молба вх. № 7050/06.12.2021г.

и ще послужи за нотариус

Таксата от 60 лв. е платена с квитанция № 0121003331

Копирал С. Кузманова

Проверил инж. К. Абрамов 14.12.2021г.

УПИ III-770-произв., скл. дейности и търговия е с площ 7890 кв. м.

ОБЩИНА СТАМБОЛИЙСКИ ВЯРНО С ОРИГИНАЛА

ДИРЕКЦИЯ „УТСПОСОК" гр. Стамболийски ОБЩИНА СТАМБОЛИЙСКИ

ВЯРНО С ОРИГИНАЛА